457 Jesus Christ is Risen Today

457基督復活在今日

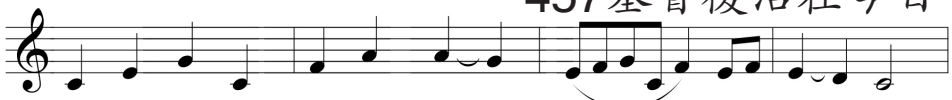

1 基督復活在今日，哈利路亞！
2 我們唱讚美歌賦，哈利路亞！
3 祂忍受痛苦悲傷，哈利路亞！
4 讚美我們天上神，哈利路亞！

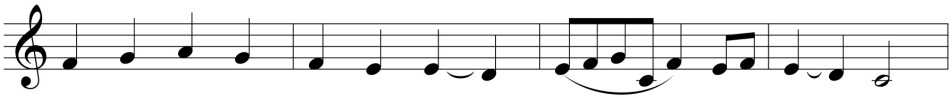

祂曾十架上受死，哈利路亞！
給我們之王基督，哈利路亞！
拯救我們不滅亡，哈利路亞！
讚美祂的愛永恆，哈利路亞！

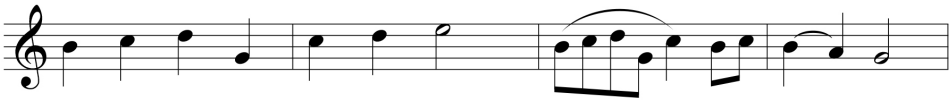

贖回我們所喪失。哈利路亞！
祂忍受十架墳墓，哈利路亞！
如今在天上為王，哈利路亞！
讚美父、子、與聖靈，哈利路亞！

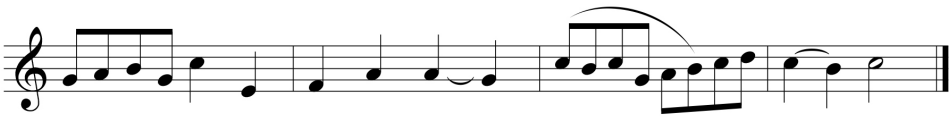

我今歡慶凱旋日。哈利路亞！
罪人得救又得贖。哈利路亞！
天使人間共讚揚。哈利路亞！
天上萬軍當同聲。哈利路亞！

詞: Charles Wesley, 1707-88
譯: 李小宇, b.1974
節: 77 77 和哈利路亞

曲:Lyra Davidica, London, 1708
調:EASTER HYMN

歌詞:©2017李小宇
音樂: 公共產權
經文: 林前15:20;路24:6-7;啟1:18;詩98